

SEZIONE C

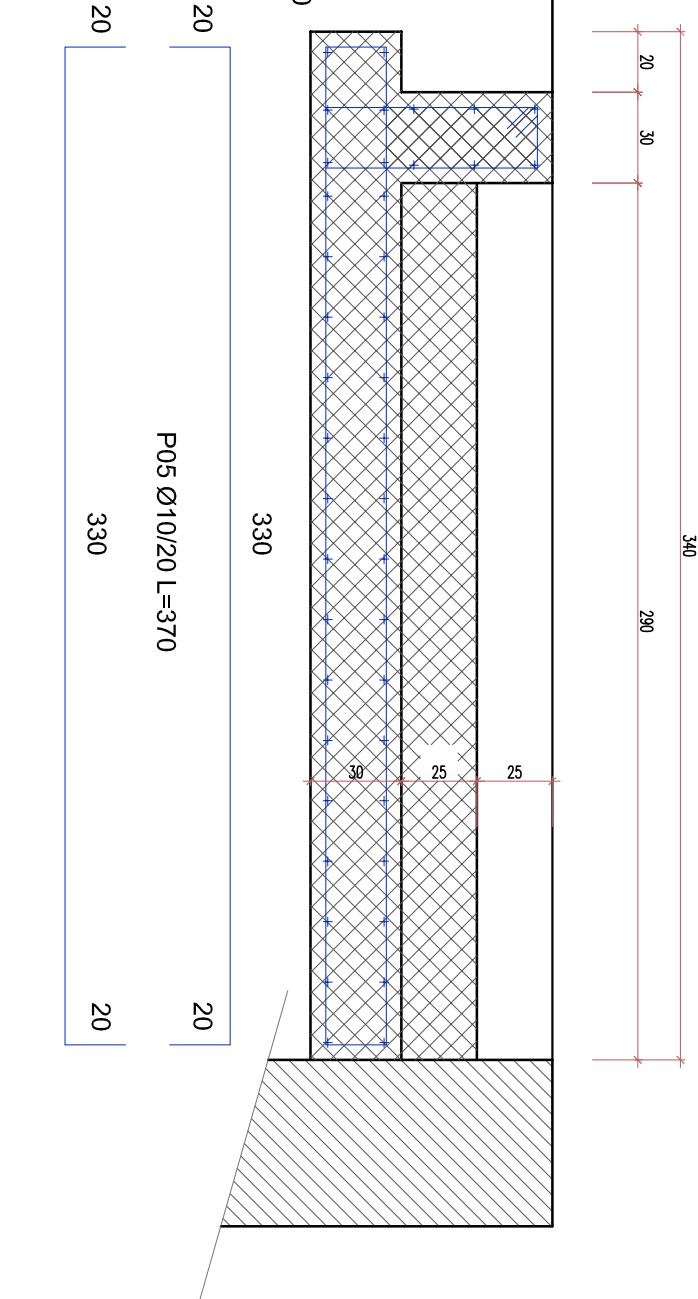

SEZIONE E

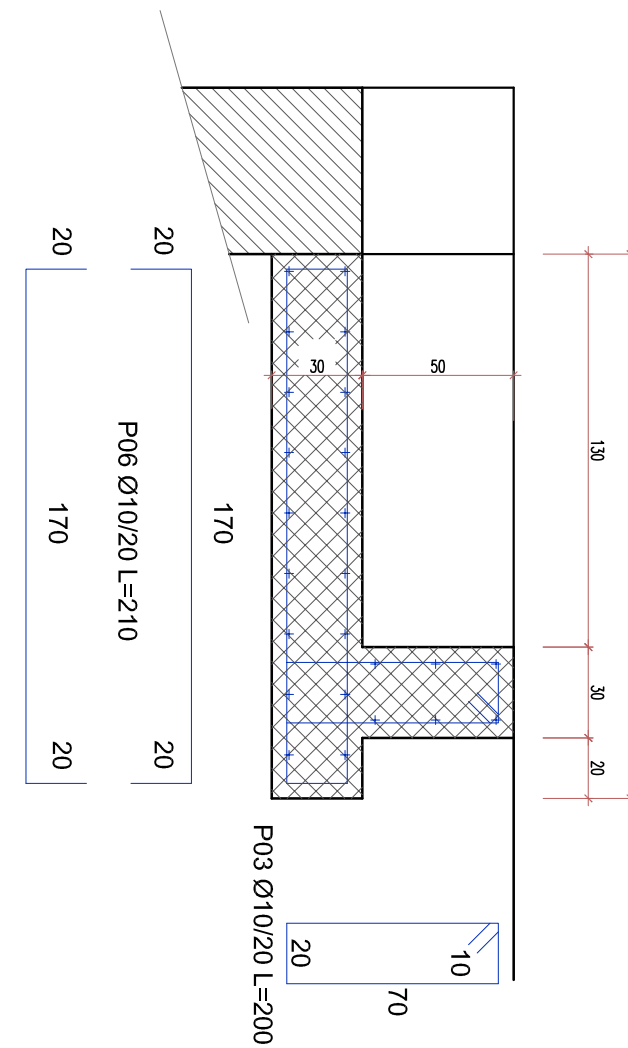

ARMATURE						
	Φ	kg/m	n°	lung[cm]	peso u	peso tot
P01	10	0,617	18	600	3,70	66,64
P02	10	0,617	18	300	1,85	33,32
P03	10	0,617	90	200	1,23	111,06
P04	10	0,617	16	570	3,52	56,27
P05	10	0,617	54	370	2,28	123,28
P06	10	0,617	22	210	1,30	28,51
P07	10	0,617	6	564	3,48	20,88
P08	10	0,617	6	530	3,27	19,62
P09	10	0,617	6	350	2,16	12,96
P10	10	0,617	6	190	1,17	7,03
P11	10	0,617	6	220	1,36	8,14
				TOTALE		487,70

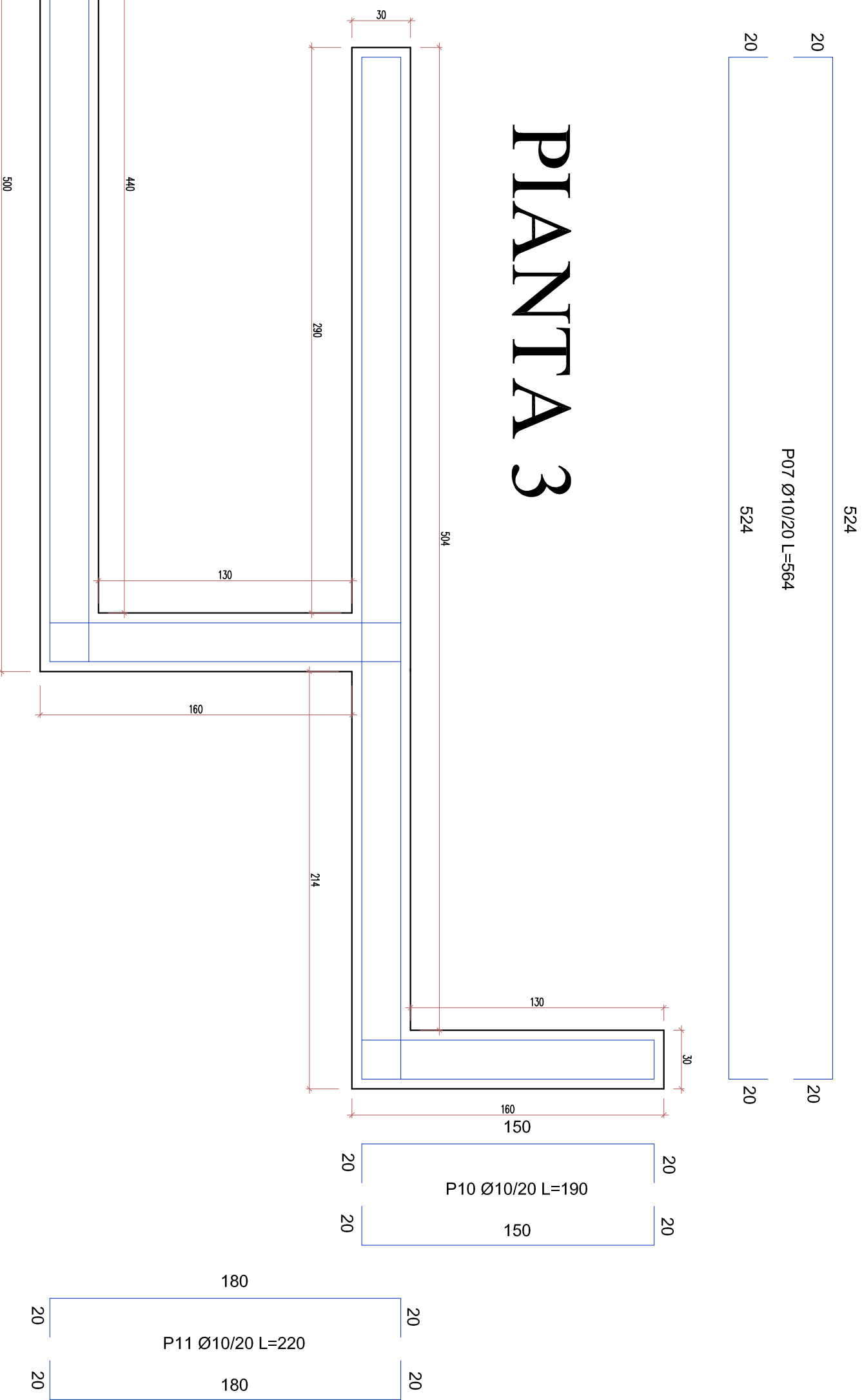

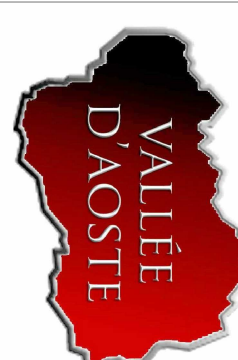
REGIONE AUTONOMA VALLE D'AOSTA		REGIONE AUTONOMA VALLE D'AOSTA	
COMUNE DI BRUSSON		COMUNE DE BRUSSON	
		Commune : CHAMBERY - ST-JURIN	
		Progetto Definitivo/Esecutivo per Manutenzione Straordinaria e Ammodernamento Campetto Pallavolo a servizio del Complesso Scolastico sito in Frazione La Pila nel Comune Di Brusson.	
		Progettista Dott. Ing. Pèrer Riccardo 11020 - Challand-Saint-Amand (AO) Cell. 3333610011 Email: valledaostaprojet@libero.it	
VALLEE D'AOSTE PROJET		ELABORATO PARTOIR ARCHITETTIVI RAMPA DI ACCESSO	
OPERA BR		ASSICURATO DEC. FINCO.	
REVISIONE 01		FASE 01	
PROGETTO DEFINITIVO/ESECUTIVO		DATA 2015	
ESPOSIZIONE		VOUCHER 01	
TITOLO E PRIMA		SCALA 1:25	